Казанский государственный медицинский университет

ПМ 01. Оптовая и розничная торговля лекарственными средствами и отпуск лекарственных препаратов для медицинского и ветеринарного применения

Тема 1.5. Порядок отпуска лекарственных препаратов

МДК 01.02. Розничная торговля лекарственными препаратами и отпуск лекарственных препаратов и товаров аптечного ассортимента

Казань,
2026

ПЛАН ЗАНЯТИЯ

1. Общие требования к отпуску ЛП
2. Требования к отпуску ЛП по требованию МО
3. Правила отпуска НС и ПВ
4. Порядок отпуска ИЛП

Нормативная документация



Приказ Минздрава России
от 07.03.2025
N 100н

"Об утверждении Правил отпуска ЛП для медицинского применения аптечными организациями, ИП, МО и их обособленными подразделениями, расположенными в сельских населенных пунктах, в которых отсутствуют аптечные организации, Правил отпуска НС и ПВ, ЛП, содержащих НС и ПВ, Порядка отпуска гражданам ИЛП для иммунопрофилактики"

1. Общие требования к отпуску ЛП для медицинского применения

De jure нет критериев, что относится к аптечному киоску, а что к аптечному пункту.

Отпуск ЛП осуществляется **субъектами розничной торговли ЛП:**

- аптечными организациями (виды в приказе 100н не конкретизированы),
- ИП
- МО и их обособленными подразделениями, расположенными в сельских населенных пунктах, в которых отсутствуют аптечные организации

Отпуск ЛП осуществляется:

- ✓ без рецепта
- ✓ по рецепту на ЛП
- ✓ по требованию МО

Отпуск изготовленных ЛП – с учетом требований приказа МЗ РФ **№249н** от 22.05.2023

Формы рецептурных бланков, сроки действия и сроки хранения рецептов

Формы бланка	Выписанный ЛП	Срок действия рецепта	Срок хранения рецепта в аптеке
N 107/у-НП	ЛП, содержащие НС и ПВ списка II, **кроме** ТДТС и ЛП, содержащих НС в сочетании с антагонистом опиоидных рецепторов	15 дней (п. 6 ст. 25 закона № 3-ФЗ)	5 лет
N 148-1/у-88	ЛП, подлежащие ПКУ: • содержащие НС списка II в виде ТДТС • содержащие НС в сочетании с антагонистом опиоидных рецепторов (Таргин, Бупраксон) • содержащие ПВ списка III	15 дней	5 лет
	• содержащие СД и ЯВ • комбинированные ЛП, содержащие НС, ПВ и их прекурсоры (п.9 Приказа № 1094н) • иные ЛП, подлежащие ПКУ: Циклопентолат, Мифепристон, Мизопростол, Габапентин, Баклофен, Триган-Д (Долоспа табс) • ЛП индивидуального изготовления, содержащие НС или ПВ списка II и III Перечня, и другие фармакологические активные вещества		3 года

Формы рецептурных бланков, сроки действия и сроки хранения рецептов

Формы бланка	Выписанный ЛП	Срок действия рецепта	Срок хранения рецепта в аптеке
N 148-1/у-04(л)	ЛП, отпускаемые бесплатно или со скидкой, кроме рецептов на ЛП, подлежащие ПКУ	30 дней/ 90 дней	3 года
	ЛП, подлежащие ПКУ, отпускаемые бесплатно или со скидкой	15 дней	3 года
N 107-1/у	ЛП рецептурного отпуска, в т.ч. комбинированные ЛП, содержащие НС и ПВ (п.11 Приказа № 1094н).	60 дней	Возвращаются пациенту
	ЛП для пациента с заболеванием, требующим длительного курсового лечения	До 1 года	Возвращаются пациенту
	ЛП, не подлежащие ПКУ: - антипсихотические ср-ва (код N05A по АТХ), - анксиолитики (код N05B по АТХ), - снотворные и седативные ср-ва (код N05C по АТХ), - антидепрессанты (код N06A по АТХ).	60 дней до 1 года	3 месяца

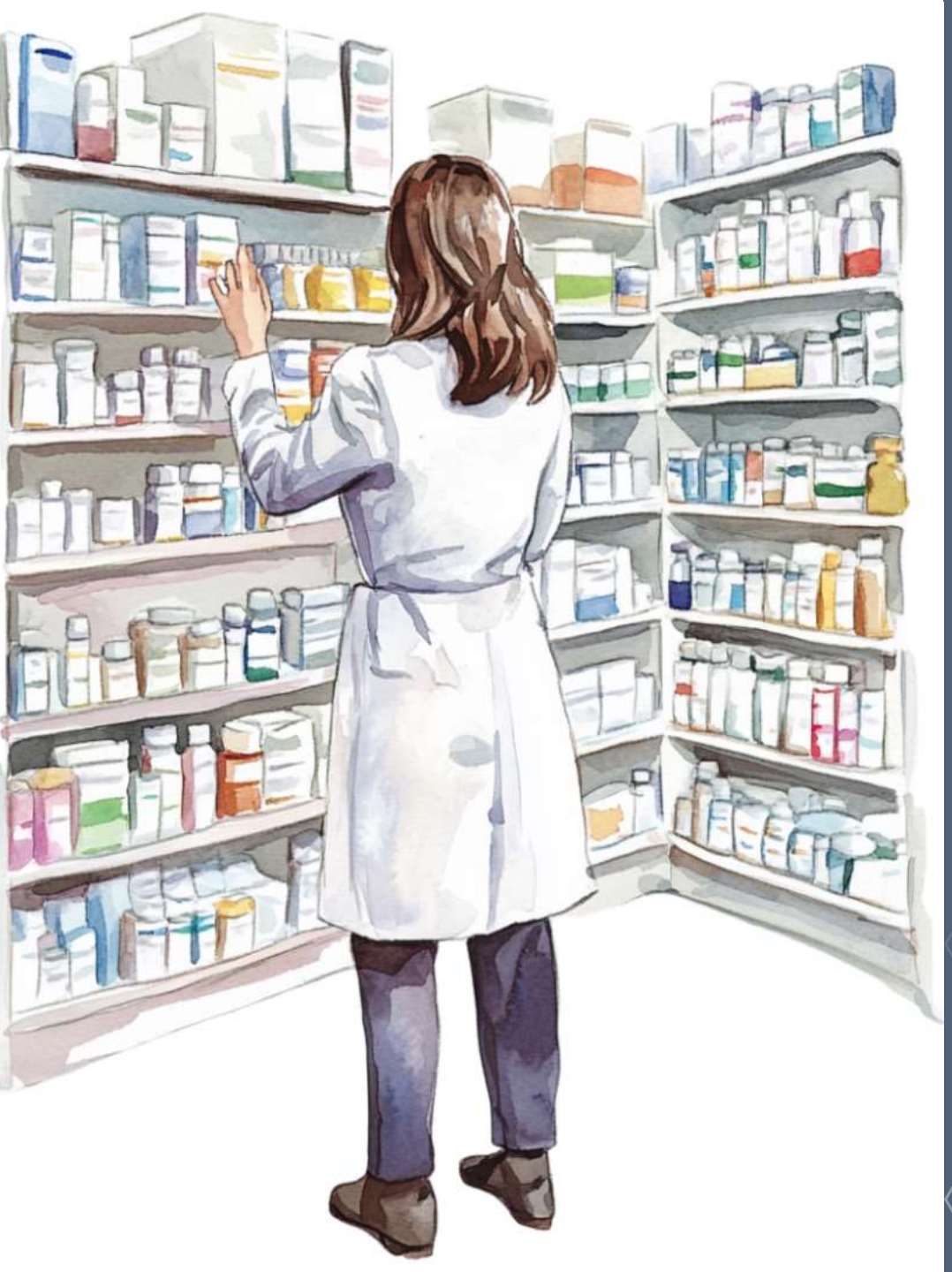

СРОКИ ОБСЛУЖИВАНИЯ РЕЦЕПТОВ

Отпуск ЛП осуществляется в течение указанного в рецепте срока его действия.

В случае отсутствия ЛП –

в срок, не превышающий **10** рабочих дней с даты обращения гражданина

ЛП, выписанный на рецепте с пометкой "cito" (срочно) –

не более **3** рабочих дней с даты обращения (ориентируемся на этот срок, а не на 2 дня, как указано в п.18 Приказа N 1094Н).

В случае необходимости закупки ЛП –

не более **30** рабочих дней с даты обращения гражданина.



Вопрос:

что делать, если срок действия рецепта истек во время нахождения на отсроченном обслуживании?

Срок действия такого рецепта **продлевается**,

<u>за исключением</u> рецептурных бланков формы <u>107/у-НП</u>, т.к. это запрещает ФЗ №3 «О наркотических средствах и психотропных веществах» –

в таком случае рецепт придется оформить заново.

Постановка на отсроченное обслуживание

В аптеке отсутствует препарат

по рецепту за полную стоимость

льготного отпуска

Рецепт возвращается с отметкой на обратной стороне
"Рецепт принят на обслуживание"
с указанием даты постановки рецепта на обслуживание

и номера записи в **журнале** учета рецептов, **находящихся на обслуживании.**

Если рецепт электронный – сведения вносятся в ГИС

Наименование организации

Структурное подразделение

ЖУРНАЛ
учета рецептов, находящихся на обслуживании, для льготных и бесплатных лекарственных препаратов

Начат _____ 20__ г.
Окончен _____ 20__ г.

Дата обращения	Дата и номер рецепта (при наличии)	Дата окончания действия рецепта	Дата окончания обслуживания рецепта (приказ Минздрава № 100н)	МНН или торговое наименование, указанное в рецепте	Лицо, указанное в рецепте, его представитель или уполномоченное лицо			Дата отпуска лекарственного препарата (лекарственных препаратов)	Подпись лица, получившего препарат
					Ф. И. О.	Телефон	Дата оповещения о поступлении препарата		
1	2	3	4	5	6	7	8	9	10



Если **льготный рецепт** находится на обслуживании **в одной аптеке**, то он может быть обслужен **и в другой аптеке** субъекта РФ, с внесением сведений в ГИС.

Аптека, поставившая на обслуживание, должна снять такой рецепт с обслуживания и внести сведения в журнал

Лицо может **приобрести** препарат и в другой аптеке. Мы об этом не узнаем сразу же.
Закупка = риск.



При поступлении ЛП аптека

в течение 1 рабочего дня со дня поступления

уведомляет об этом лицо

по телефону и (или) посредством СМС-сообщения

на номер телефона, указанный в журнале учета рецептов, находящихся на обслуживании.



Вопрос:

если известно, что ЛП нет у поставщиков и еще долго не будет (более 30 дней), ставить ли на отсроченное обслуживание?

Формально, да. Чтобы соблюдать норму приказа.

Однако, из этико-деонтологических соображений, мы предупредим лицо, приобретающее препарат, о том, что поставок не предвидится.

Порядок назначения ЛП, утв. Приказом Минздрава России от 24.11.2021 N 1094н. Приложение 1

КОЛИЧЕСТВО НС или ПВ, КОТОРОЕ МОЖЕТ БЫТЬ ВЫПИСАНО В ОДНОМ РЕЦЕПТЕ (извлечения)

N п/п	Международное непатентованное наименование наркотического и психотропного ЛП	Форма выпуска и дозировка	Количество
1	Бупренорфин + Налоксон	Таблетки сублингвальные 0,2 мг + 0,2 мг	60 таблеток (упаковка, кратная N 20)
12	Оксикодон + Налоксон	Таблетки пролонгированного действия	
		5 мг + 2,5 мг 10 мг + 5 мг 20 мг + 10 мг 40 мг + 20 мг	100 таблеток 60 таблеток 40 таблеток 20 таблеток

Если это количество превышено – отпускаем столько, сколько написано в приказе.

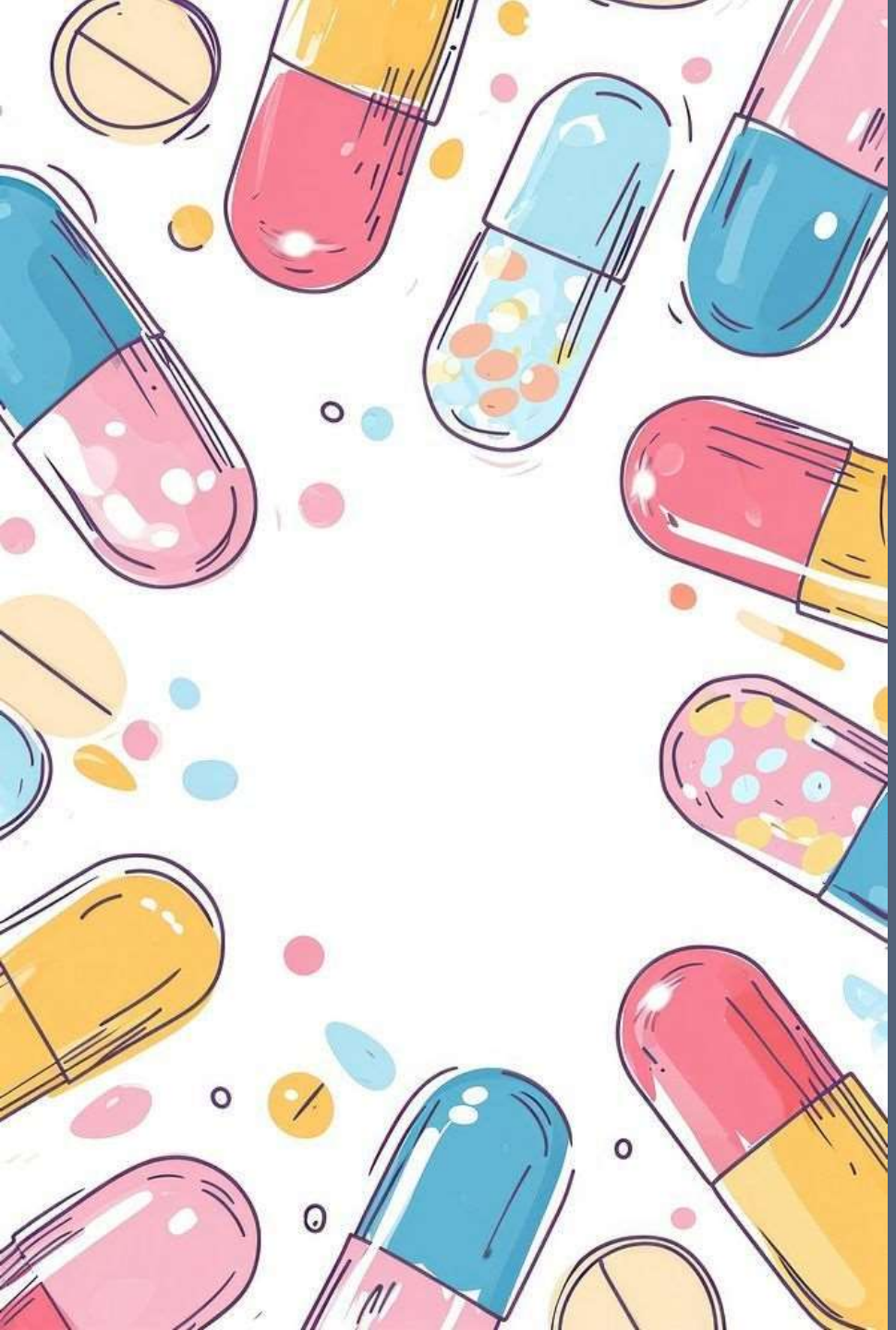

ЛП отпускаются в количестве, указанном в рецепте,

за исключением случаев,

когда для ЛП установлено **предельное количество на один рецепт** (приложение №1 приказа МЗ РФ №1094н)

Nota bene

Количество ЛП, подлежащего ПКУ, может быть выписано на курс
до 60 дней включительно



Если в аптеке имеется ЛП с **дозировкой меньшей**, чем указано в рецепте,
отпуск ЛП **допускается** и **осуществляется пересчет количества ЛП**
с учетом курса лечения, указанного в рецепте.

Rp.: Tab. Enalaprili 10 mg №50
D.S. По 1 таблетке 1 раз в день

У нас есть таблетки только по 5 мг





Отпуск ЛП осуществляется
в первичной и (или) вторичной упаковках
при наличии соответствующей маркировки,
т.е. делить препарат не запрещено

Nota bene

Выдай инструкцию!

Лабораторно-фасовочный журнал в данном случае
заполнять не надо.

Отметка об отпуске ЛП



Ставится на обороте рецептурного бланка. Всегда. Независимо от формы бланка

1) Поставь штамп

ЛЕКАРСТВЕННЫЙ ПРЕПАРАТ ОТПУЩЕН
«____» _____ 20 __ г.
Подпись _____

2) Напиши следующее:

а) наименование субъекта розничной торговли (ФИО ИП);

б) торговое наименование, дозировку и количество отпущенного ЛП;

в) ФИО медицинского работника в случае единовременного отпуска ЛП по рецепту 107-1/у со сроком действия до одного года

г) ФИО фармацевта, отпустившего ЛП, и его подпись;

д) дату отпуска ЛП.

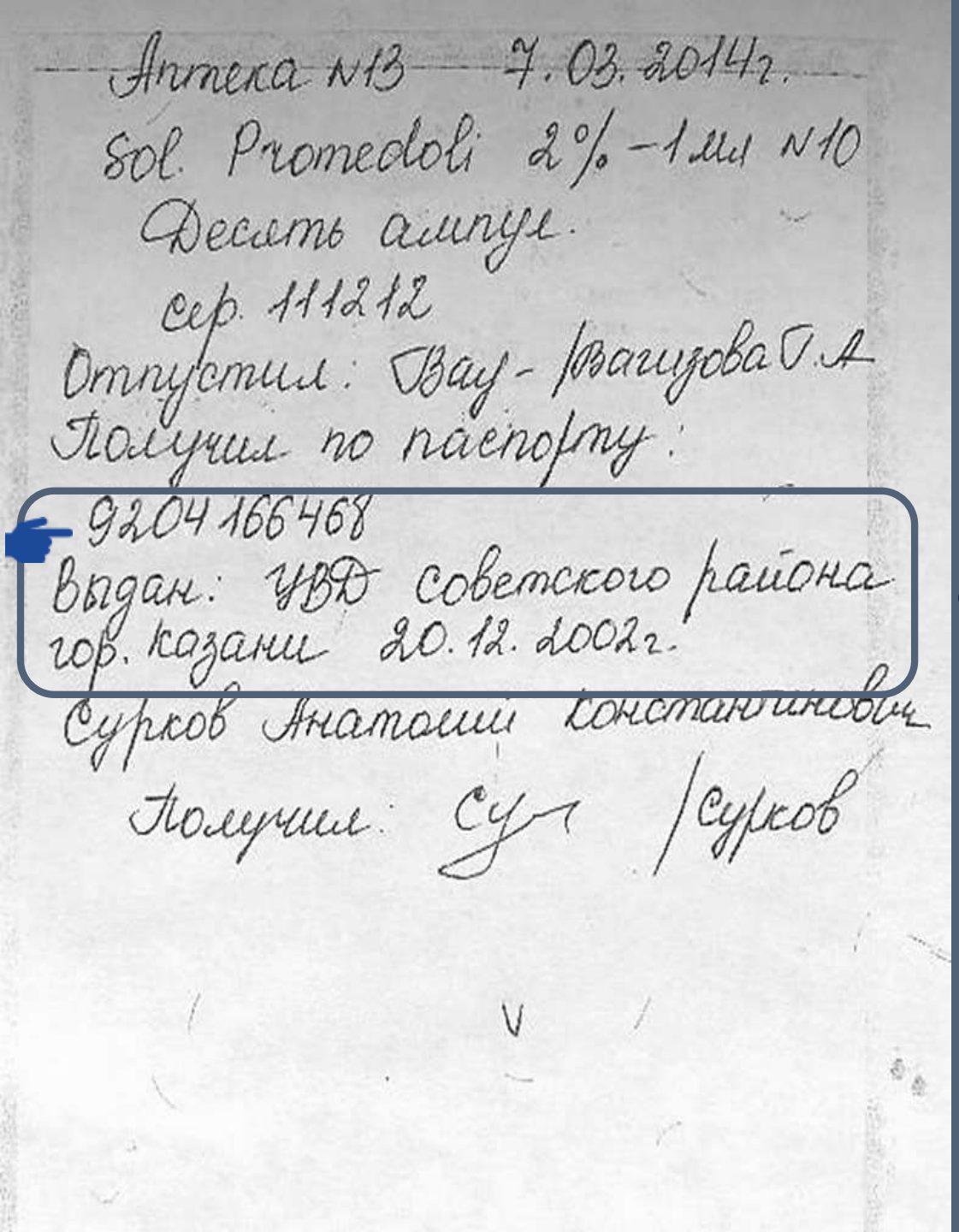
Аптека №13 7.03.2014г.
Sol. Promedoli 2% -1мл №10
Десять ампул.
сер. 111212
Отпустил: Вау - /Вагизова Г.А
Получил по паспорту:
9204 166468
Выдан: УВД советского района
гор. казани 20.12.2002г.
Сурков Анатолий Константинович
Получил: Сур /Сурков

Отметка об отпуске на обороте бланка формы №107/у-НП

Nota bene

НС отпускаются при наличии паспорта.
Укажи **паспортные данные** лица, приобретающего препарат.

ГУП Тэттехмедфарм
Аптека (Апт.пункт) № 170
Мотрушин 10 мг/мл
1 ок 10 одна упак. с 30317
отпустил [illegible]
подпись, дата
Елена Васильевна
ф.и.о. (полностью)
1.06.2018

Получил по доверен. от 17.03.2018 Салахова Алиса Радиковна
паспорт 92 11 284342
ОУФМС РФ по РТ в Совет р-не г. Казани 25.11.2011

ООО «НТТРАФ», г. Москва, 2017 год, уровень В

А4125

Министерство здравоохранения Российской Федерации

Код формы по ОКУД
Медицинская документация
Форма № 107/у-НП, утверждённая приказом Министерства здравоохранения Российской Федерации от 1 августа 2012 г. № 54н

ГАУЗ «Городская поликлиника №1»
РТ, г.Казань, Кирпичная, д.7, тел.295-61-71
СМУ 1-нче номерлы шәһәр поликлиникасы
ТР, Казан ш., Кирпичная ур., 7 йорт., тел.295-61-71

штамп медицинской организации

РЕЦЕПТ

Серия АЕ № 155648

31 мая 2018 г.
(дата выписки рецепта)

(взрослый, детский – нужное подчеркнуть)

Ф.И.О. пациента Салахова Гюзель Галимзяновна

Возраст 48

Серия и номер полиса обязательного медицинского страхования 16АБ1057970

Номер медицинской карты 5-18

Ф.И.О. врача (фельдшера, акушерки) Бахарева Гульмира

Rp: Sol. Morphini Ильгизовна 10 mg ml 1 ml № 10 in ampul. (десят. 5; по 1,0 1 м 2 раза в день

Подпись и личная печать врача (подпись фельдшера, акушерки) М.П.

Ф.И.О. и подпись уполномоченного лица медицинской организации Ильинова Наталья Ивановна М.П.

Отметка аптечной организации об отпуске Sol. Morphini 10 mg ml 1 ок 10 одна упак. с 30317

Ф.И.О. и подпись работника аптечной организации [illegible] Елена Васильевна М.П.

Срок действия рецепта 15 дней 1.06.2018



Министерство здравоохранения Российской Федерации

Наименование медицинской организации

Наименование (штамп) индивидуального предпринимателя (указать адрес, номер и дату лицензии, орган государственной власти, выдавшего лицензию)

По специальному назначению

1

Для рецептов

Код формы по ОКУД
Код учреждения по ОКПО
Медицинская документация
Форма № 107-1/у

Утверждена приказом Министерства здравоохранения Российской Федерации от 24 ноября 2021 г. № 1094н

РЕЦЕПТ

(взрослый, детский – нужное подчеркнуть)

«20» марта 2022 г.

Фамилия, инициалы имени и отчества (последнее – при наличии) пациента Петров Н.В.

Дата рождения 20.01.1971

Фамилия, инициалы имени и отчества (последнее – при наличии) лечащего врача (фельдшера, акушерки) Андреева А.А.

руб.|коп.| Rp. Caps.Fluoxetini 20 mg № 28

D. Ежемесячно 2

S. По 1 капсуле 1 раз в день утром

руб.|коп.| Rp.

руб.|коп.| Rp.

Подпись и печать лечащего врача (подпись фельдшера, акушерки)

ВРАЧ

Рецепт действителен в течение 60 дней, до 1 года (365)

(нужное подчеркнуть) (указать количество дней)

Отпуск по рецепту №107-1/у сроком действия до 1 года

1) Ставим отметку, возвращаем рецепт
2) Каждый раз учитываем предыдущие отметки
3) Когда приобретено все количество ставим штамп

ЛЕКАРСТВЕННЫЙ ПРЕПАРАТ ОТПУЩЕН
«____» _____ 20 __ г.
Подпись _____

4) Если истек срок ставим штамп

РЕЦЕПТ
НЕДЕЙСТВИТЕЛЕН

5) Возвращаем рецепт или оставляем а в аптеке (в зависимости от ЛП)

Nota bene

Единовременный отпуск допускается только по согласованию с медицинским работником, выписавшим рецепт.



Сроки хранения рецептов и требований

1) 148-1/у-04(л) – **3 года**
2) ЛП, относящиеся по АТХ к
- антипсихотическим средствам (код N 05A),
- анксиолитикам (код N 05B),
- снотворным и седативным средствам (код N 05C),
- антидепрессантам (код N 06A)

и не подлежащие ПКУ – **3 месяца**
3) НС и ПВ списка II, ПВ списка III – **5 лет**
4) комбинированные ЛП, содержащие НС и ПВ, изготовленные в АО, ЛП, подлежащие ПКУ – **3 года**

Остальные рецепты отмечаются штампом "Лекарственный препарат отпущен" и возвращаются лицу, получившему ЛП.

ЛЕКАРСТВЕННЫЙ ПРЕПАРАТ ОТПУЩЕН
«____» _____ 20__ г.
Подпись _____



Если рецепт неправильный

Рецепты, выписанные с нарушением, в том числе в отношении ЛП, **которые в соответствии с инструкциями предназначены для применения только в МО**, отмечаются штампом

РЕЦЕПТ НЕДЕЙСТВИТЕЛЕН

и возвращаются лицу, представившему рецепт

Правила НАП, утв. Приказом Минздрава России от 29.04.2025 **N 259н**
Пункт 8
д) **журнал учета выявленных нарушений в оформлении рецепта** на лекарственный препарат (в отношении рецептов на бумажном носителе)

В медицинскую организацию сообщать о нарушениях не требуется



Информация при отпуске

- режим и дозы приема ЛП,
- правила хранения в домашних условиях,
- взаимодействие с другими ЛП

фармацевт **не вправе**
предоставлять недостоверную и (или) неполную информацию о наличии ЛП,
включая ЛП, имеющие одинаковое МНН,
в том числе **скрывать информацию о наличии ЛП, имеющих более низкую цену**

Что запрещено

- Запрещается отпуск ЛП, указанных в статье 57 Федерального закона N 61-ФЗ.
- Запрещается раздельный отпуск ЛС, входящих в состав ЛП, изготавливаемого субъектом розничной торговли.

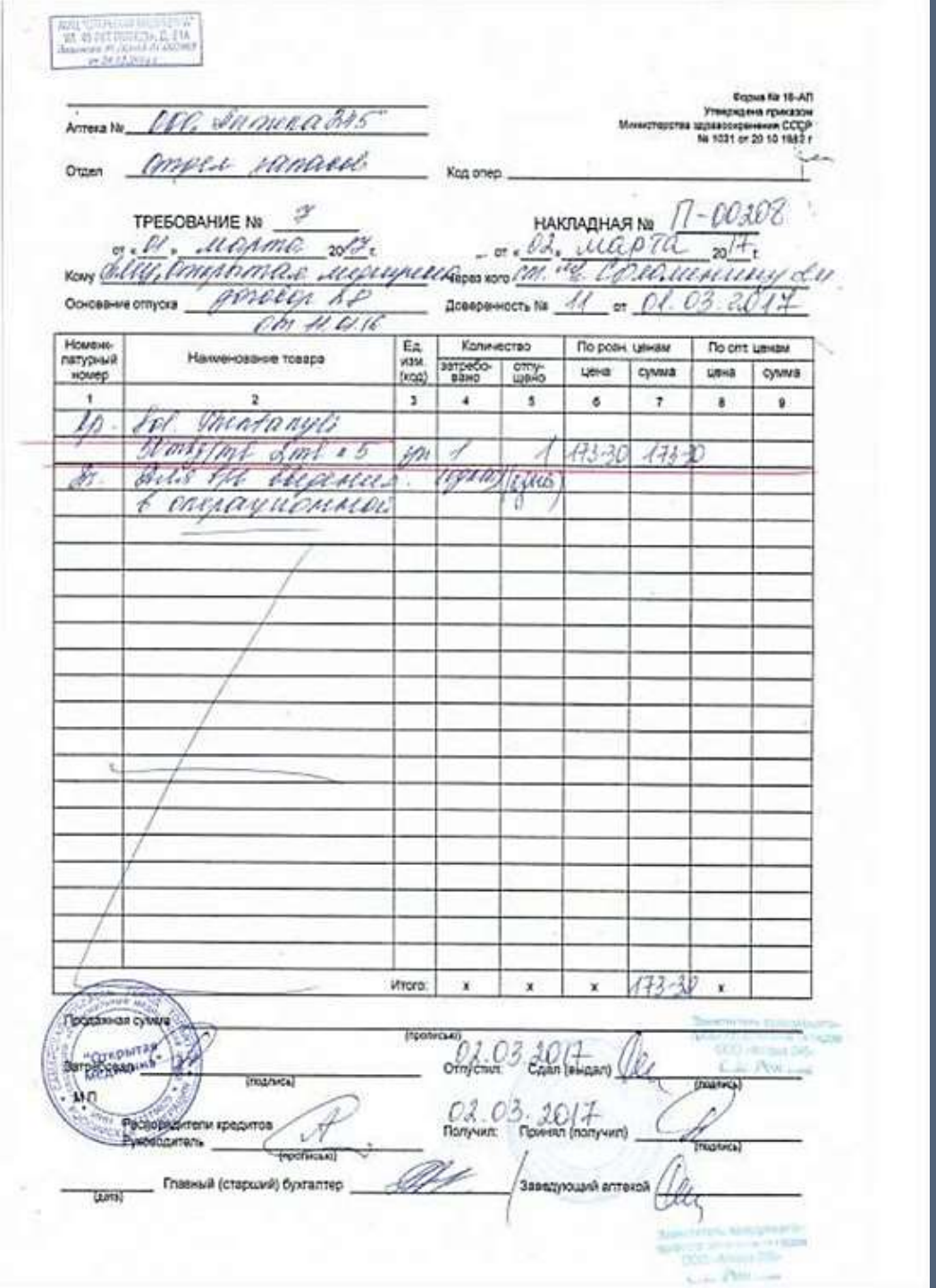

Аптека № ООО "Аптека 335"

Отдел Отпуск товаров

Код опер

Форма № 16-АП
Утверждена приказом
Министерства здравоохранения СССР
№ 1031 от 20.10.1982 г.

ТРЕБОВАНИЕ № 3
от «01» марта 2017 г.

НАКЛАДНАЯ № П-00202
от «02» марта 2017 г.

Кому ООО "Открытая медицина"

Через кого ст. м/с Ефимкину Д.И.

Основание отпуска договор № 88 от 01.03.2017 ст. 14 п.16

Доверенность № 11 от 01.03.2017

Номенклатурный номер	Наименование товара	Ед. изм. (код)	Количество		По розн. ценам		По опт. ценам	
			затребовано	отпущено	цена	сумма	цена	сумма
1	2	3	4	5	6	7	8	9
Пр. Бл. Отпускать								
Мовалис амп 1,5		уп	1	1	173-30	173-30		
Пр. Для гр. Иванова.		(код)		(код)				
в операционную								
Итого:		x	x	x	173-30	x		

Продажная сумма (прописью)

Затребовал (подпись)

Отпустил: 02.03.2017 Сдал (выдал) (подпись)

М.П.

Ревизор-ревизор кредитов
Руководитель (подпись)

Получил: 02.03.2017 Принял (получил) (подпись)

(дата) Главный (старший) бухгалтер

Заведующий аптекой

2. Требования к отпуску ЛП по требованию МО

- СРТ без лицензии на оптовую торговлю с МО не сотрудничает.
- МО вправе обратиться в производственную аптеку **с целью изготовления и отпуска ЛП** на основании требования МО.
- Такая аптека может осуществить нарушение целостности первичной упаковки ЛП при его отпуске по требованию.
- В таком случае нужно предоставить инструкцию (копию).



Вопрос:

может ли аптека отпускать NaCl р-р для инфузий, предназначенный для стационаров, по рецепту врача покупателю?

Нет. Аптека вообще не имеет права реализовывать ЛП для стационаров без лицензии на оптовую торговлю.

Тем более не имеет права отпускать такой препарат по рецепту врача.

Т.о. мы можем отпустить только препарат, на котором есть маркировка «По рецепту» (упаковки по 1-2 флакона)


Министерство здравоохранения Российской Федерации
Код формы по ОКУД
Медицинская документация
Форма № 107/у-НП, утверждённая приказом Министерства здравоохранения Российской Федерации от 1 августа 2012 г. № 54н
ГАУЗ «Городская поликлиника №1»
РТ, г.Казань, Кирпичная, д.7, тел.295-61-71
СМУ 1-нче номерлы шәһәр поликлиникасы
ТР, Казан ш., Кирпичная ур., 7 йорт., тел.295-61-71
штамп медицинской организации
РЕЦЕПТ
Серия АЕ № 155648
31 мая 2018 г.
(дата выписки рецепта)
(взрослый, детский – нужное подчеркнуть)
Ф.И.О. пациента Салахова Гюзель Галимзяновна
Возраст 48
Серия и номер полиса обязательного медицинского страхования 16АБ1057970
Номер медицинской карты 5-18
Ф.И.О. врача (фельдшера, акушерки) Бахарева Гульмира
Rp: Sol. Morphini Ильгизовна
10mg ml 1ml №10 in ampul (десят
Подпись и личная печать врача (подпись фельдшера, акушерки)
М.П.
Ф.И.О. и подпись уполномоченного лица медицинской организации
М.П.
Отметка аптечной организации об отпуске
Ф.И.О. и подпись работника аптечной организации
М.П.
Срок действия рецепта 15 дней
1.06.2018

3. Правила отпуска НС и ПВ

1) аптечные организации, МО и их обособленные подразделения в сельских населенных пунктах, в которых отсутствуют аптечные организации, должны иметь **отдельную лицензию**.

2) На лицевой стороне бланка 107/у-НП ставится **печать аптеки** с ее полным наименованием.

3) Отметка об отпуске аптечной организации также должна проставляться с **лицевой стороны** бланка

4) Для отпуска необходим **паспорт** лица или его законного представителя

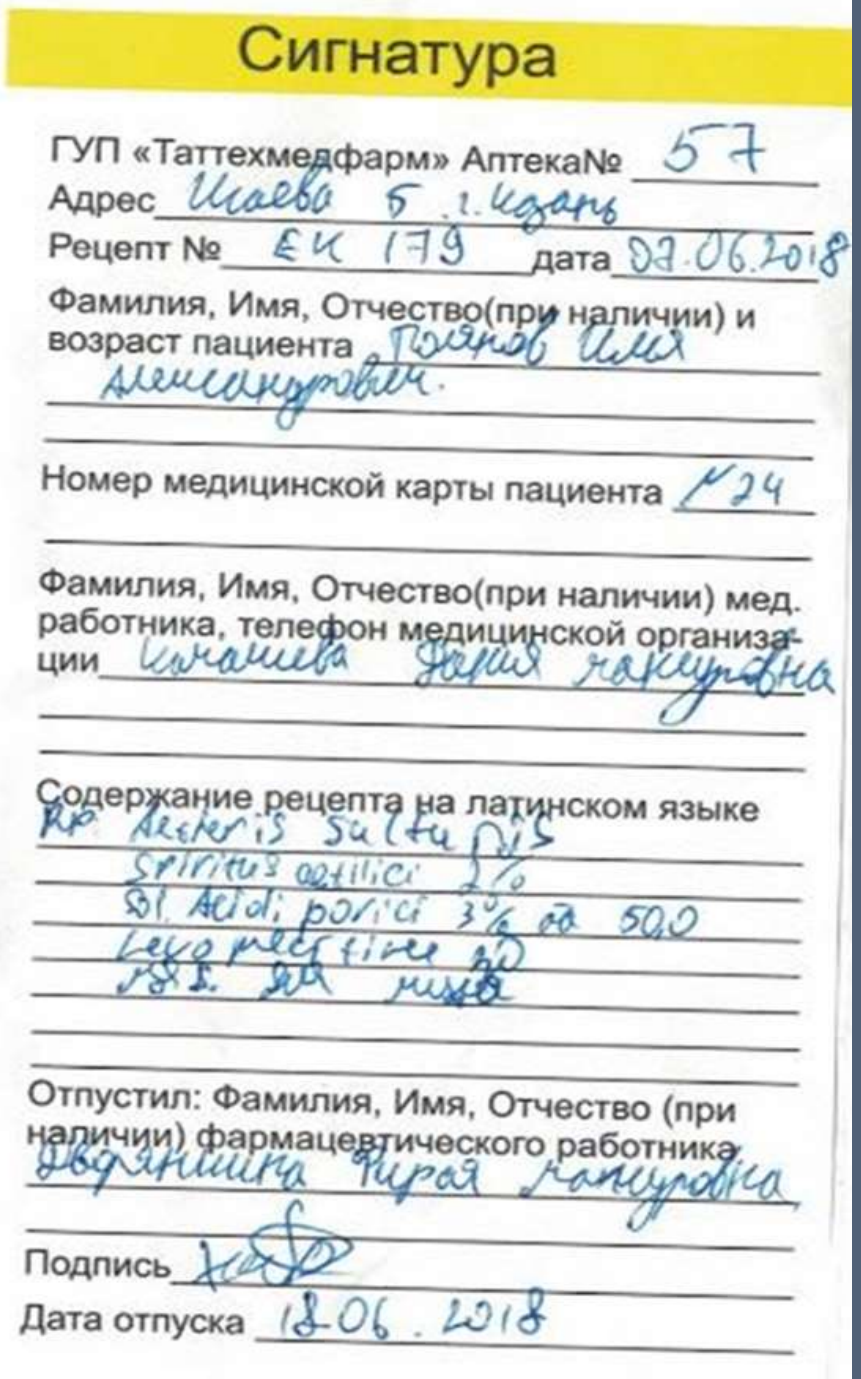

Сигнатура

ГУП «Таттехмедфарм» Аптека№ 57

Адрес Исаева 5 г. Казань

Рецепт № ЕК 179 дата 07.06.2018

Фамилия, Имя, Отчество(при наличии) и возраст пациента Полянов Илья Александрович.

Номер медицинской карты пациента №24

Фамилия, Имя, Отчество(при наличии) мед. работника, телефон медицинской организации Камалиева Дания Мансуровна

Содержание рецепта на латинском языке

Rp. Aetheris sulfuris
Spiritus aetilici 2%
Sol. Acidi porici 3% ad 50,0
Levomecitine 20
M.D.S. для мыла

Отпустил: Фамилия, Имя, Отчество (при наличии) фармацевтического работника Дворянщина Фирая Мансуровна

Подпись

Дата отпуска 18.06.2018

Сигнатура

Выдается после отпуска ЛП **только списка II.**

a) наименование и адрес СРТ;
b) номер и дата выписанного рецепта;
c) ФИО пациента, его возраст
d) номер медицинской карты пациента;
e) ФИО врача, его контактный телефон либо телефон МО;
f) содержание рецепта на латинском языке или русском языке в родительном падеже (эл. рецепт только на русском);
g) ФИО и подпись фармацевтического или медицинского работника, отпустившего ЛП;
h) дата отпуска ЛП.

ЛП-№(001494)-(РГ-RU от 02.12.2022

СООТВЕТСТВУЕТ ЭКСПЕРТНОМУ ОТЧЕТУ
от 07.07.2023 № 12807
(ПОСЛЕДОВАТЕЛЬНОСТЬ 0002)

1

ИНСТРУКЦИЯ
ПО МЕДИЦИНСКОМУ ПРИМЕНЕНИЮ ЛЕКАРСТВЕННОГО ПРЕПАРАТА

ВАКТРИВИР

Комбинированная вакцина против кори, краснухи и паротита культуральная живая

Регистрационный номер:

Торговое наименование. ВАКТРИВИР Комбинированная вакцина против кори, краснухи и паротита культуральная живая.

Международное непатентованное или группировочное наименование. Вакцина для профилактики кори, краснухи и паротита.

Лекарственная форма. Лиофилизат для приготовления раствора для подкожного введения.

Состав. Одна прививочная доза (0,5 мл) содержит:

Условия хранения. При температуре от 2 до 8 °С. Хранить в недоступном для детей месте.

Условия транспортирования. При температуре от 2 до 8 °С.

Срок годности. 2 года. Препарат с истекшим сроком годности использованию не подлежит.

Условия отпуска. Для лечебно-профилактических учреждений.

Производитель.

АО «НПО «Микроген».

Россия, 115088, г. Москва, ул. 1-я Дубровская, д. 15, стр. 2, тел. (495) 710-37-87, факс (495) 783-88-04, e-mail: info@microgen.ru.

4. Порядок отпуска ИЛП

ЛП, предназначенные для применения только в **стационарах**, гражданам **не отпускаются.**

Помимо основной информации, в отметке об отпуске указывается также **дата и точное время (в часах и минутах)** отпуска ЛП;

Для отпуска необходимо наличие средств для транспортировки (термоконтейнер, хладоэлементы) – **соблюдаем «холодовую цепь**

Если у покупателя их нет, аптека должна предложить для приобретения такие средства.







Фармацевт должен разъяснить **условия транспортировки** ЛП препарата в сроки, не превышающие сроки поддержания рабочей температуры средств для транспортировки (не более 48 часов), а также **условия хранения** ЛП.

раздел XLVIII СанПиН 3.3686-21

У покупателя паспорт на термоконтейнер требовать не нужно.

Каждая реализуемая населению **доза** ИЛП снабжается **инструкцией** по применению.

Фармацевт делает на рецепте **отметку о проведении инструктажа** покупателя о необходимости соблюдения «холодовой цепи», Отметка заверяется **подписью** фармацевта и покупателя.

Алгоритм действий «Отпуск ЛП по рецептам»

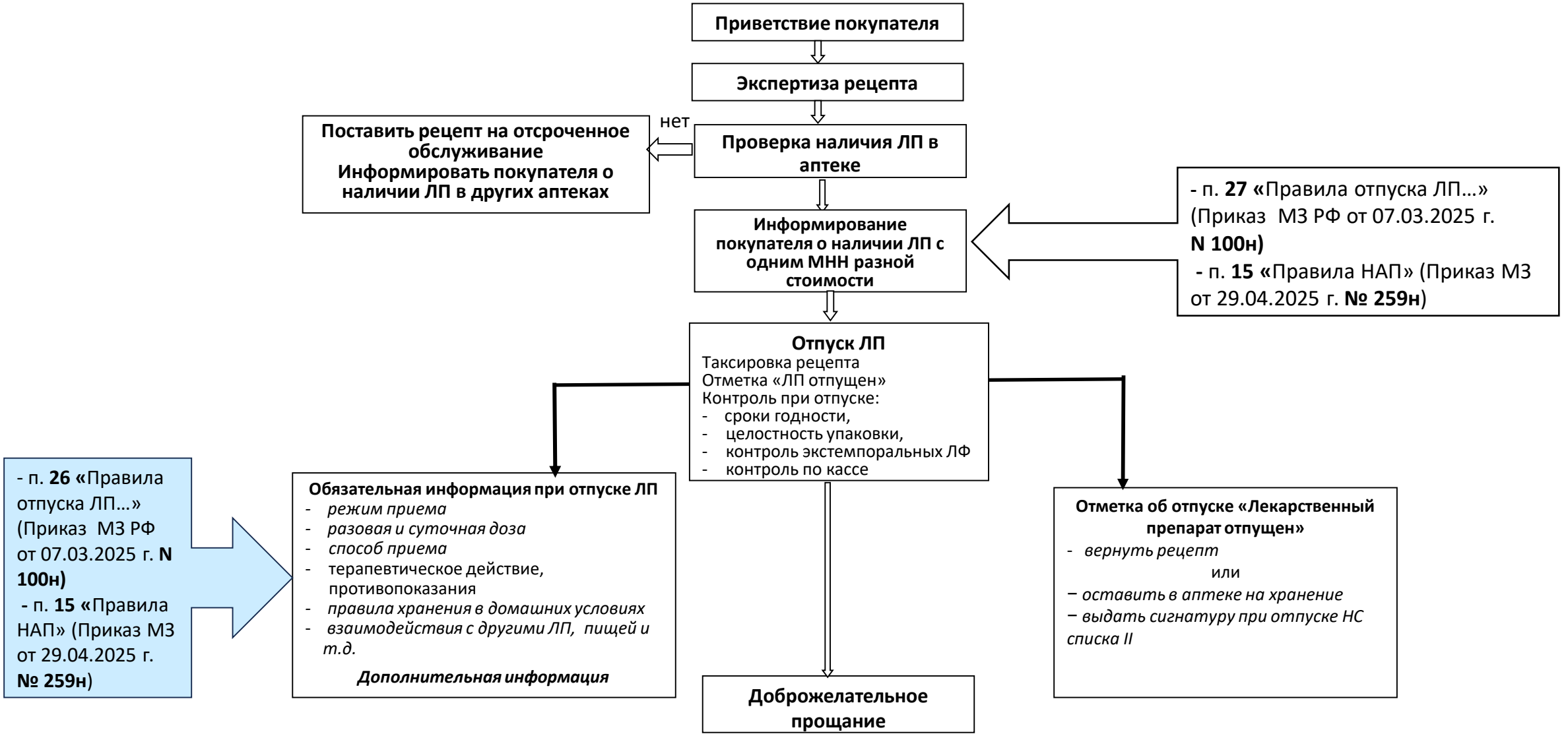



По ветеринарным рецептам мы ничего не отпускаем.

Административная ответственность за нарушения правил отпуска ЛП

Вид правонарушения	Ответственность (штрафные санкции)	Статья КоАП Должностные лица
Нарушение **порядка розничной торговли ЛП**, за исключением случаев, статьи 6.33. КоАП	- на граждан – **от 1500 до 3 тысяч руб.;** - на должностных лиц – **от 5 тыс. до 10 тыс. руб.;** - на юридических лиц – **от 20 тыс. до 30 тыс. руб.**	**Статья 14.4.2. ч.1. КоАП** Росздравнадзор
Осуществление предпринимательской деятельности с **нарушением требований и условий, предусмотренных специальным разрешением (лицензией)**	- на должностных лиц, на ИП от **3 тыс. до 4 тыс. руб.;** - на юридических лиц: **от 30 тыс. до 40 тыс. руб.**	**Часть 3 ст. 14.1 КоАП** Росздравнадзор
Осуществление предпринимательской деятельности с **грубым нарушением требований и условий, предусмотренных специальным разрешением (лицензией)**	на ИП: от **4 тыс.** до **8 тыс.** руб.; - на должностных лиц: от **5 тыс. до 10 тыс. руб.;** - на юридических лиц: **от 100 тыс. до 200 тыс. руб.** админ. приостановление деятельности на срок до 90 суток	**Часть 4 ст. 14.1 КоАП** Росздравнадзор
Осуществление деятельности, не связанной с извлечением прибыли: - **с нарушением требований и условий, предусмотренных лицензией**	на граждан: от **300** до **500** руб.; - на должностных лиц: **15 тыс. до 25 тыс. руб.;** - на юридических лиц: **от 100 тыс. до 150 тыс. руб.**	**Часть 2 ст. 19.20 КоАП** Росздравнадзор
- с грубым нарушением требований и условий, предусмотренных лицензией	- на должностных лиц: от **20 тыс. до 30 тыс. руб.;** - на юридических лиц: **от 150 тыс. до 250 тыс. руб.** админ. приостановление деятельности на срок до 90 суток	**Часть 3 ст. 19.20 КоАП** Росздравнадзор



Казанский государственный медицинский университет

Контрольные вопросы

1. Какие организации имеют право осуществлять отпуск ЛП по рецептам? Без рецепта?
2. Какую информацию обязан сообщать фармацевт при отпуске препарата?
3. Назовите сроки обслуживания рецептов.
4. Возможно ли нарушение вторичной упаковки при отпуске препаратов?
5. Что включает в себя отметка об отпуске?
6. Назовите сроки хранения рецептов.
7. Каковы особенности отпуска ИЛП?
8. Каковы особенности отпуска препаратов, подлежащих ПКУ?